

CATÁLOGO DE BIENES Y ESPACIOS PROTEGIDOS

A Y U N T A M I E N T O D E A L Z I R A - O F I C I N A D E L P L A N

DENOMINACIÓN: Cabeçol de les Valletes
LOCALIZACIÓN: Partida La Casella
Nº CATASTRAL: Polígono 26-2 Parcelas 11-a, 39 y 42

INVENTARIO ARQUEOLÓGICO

FICHA Nº

A-2/A

CLASIFICACION DEL SUELO:
Suelo no Urbanizable (SNUPP)

GRADO DE INTERÉS:
Alto

PROTECCIÓN:
Tutela Arqueológica

DIRECTRICES PART.:
ver en ficha /B

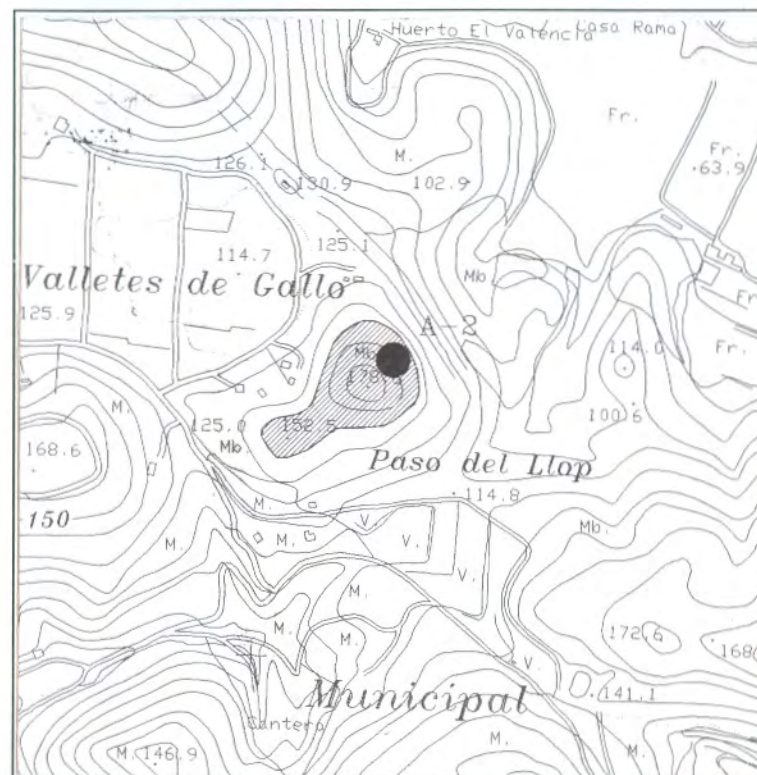

DESCRIPCIÓN: Poblado de tamaño medio situado en la cima de una colina.

OBSERVACIONES: Se trata de un poblado en altura, donde se conservan las terrazas y los muros que las conforman, sobre todo por sus flancos septentrionales. Es uno de los pocos asentamiento atribuidos al final del tercer milenio y principios del segundo localizado en este sector del termino, rodeado de numerosas cuevas de enterramientos. En aceptable estado de conservación. También conocido como "Muntanyeta dels Galls". Referencia I-132, Inventario de Bienes Inmuebles.

CATÁLOGO DE BIENES Y ESPACIOS PROTEGIDOS

A Y U N T A M I E N T O D E A L Z I R A - O F I C I N A D E L P L A N

DATOS CULTURALES

EXCAVACIONES: Prospecciones

TIPO DE YACIMIENTO: Poblado

ADSCRIPCIÓN CULTURAL: Inicios de la edad del bronce

CRONOLOGÍA: II milenio a.C.

USOS y CONSERVACIÓN

USO: Ninguno

CONSERVACIÓN: Erosionada la parte más alta

PELIGRO DE DESTRUCCIÓN: Urbanizaciones; Saqueos clandestinos

FICHA N°

A-2/B

REGISTRO DE MATERIALES

LÍTICOS	Un fragmento de molino, algunas esquirlas de sílex sin recortar	Si
CERÁMICOS	Fragmento de cazuela con asa y otros informes	Si
METÁLICOS		
HUESOS		
ESTRUCTURAS	Varios muros de unas cuatro hiladas de piedras irregulares	Si
OTROS		

FECHA DE LA TOMA DE DATOS: Junio de 1994

PROPIEDAD: Municipal, Moll Gimeno D., Garrigues Borrull

DIRECTRICES PARTICULARES DE INTERVENCIÓN: Será de aplicación el Título III, de la Ley 4/98, de 11 de Junio del Patrimonio Cultural Valenciano.

FUENTES Y REFERENCIAS:

Ferrer Clari, A. (1985). Aportación al estudio del poblamiento en la zona Sur de la Ribera del Xúquer. Memoria de Licenciatura. Inédita.

Llavador Forquet, D. y Ferrer Clari, A. (1987). Aportación al estudio del poblamiento en la zona Sur de la Ribera del Xúquer. Al-Gezira 3. Public. Ajuntament d'Alzira.

Martínez Pérez, A. (1985). La Cultura del Bronce Valenciano en la Ribera. Al-Gezira 1. Public. Ajuntament d'Alzira.