

# CATÁLOGO DE BIENES Y ESPACIOS PROTEGIDOS

AYUNTAMIENTO DE ALZIRA - OFICINA DEL PLAN

**DENOMINACIÓN:** *La muntanya assolada*

**LOCALIZACIÓN:** Junto deposito agua urb. S. Bernat.

**Nº CATASTRAL:** 60650/B6 (parcela nº 116)

## INVENTARIO ARQUEOLÓGICO

FICHA Nº

**A-20/A**

**CLASIFICACION DEL SUELO:**

*Suelo Urbano(Residencial)*

**GRADO DE INTERÉS:**

*Alto*

**PROTECCIÓN:**

*Tutela Arqueológica*

**DIRECTRICES PART.:**

*Bien Relevancia Local  
ver en ficha /B*

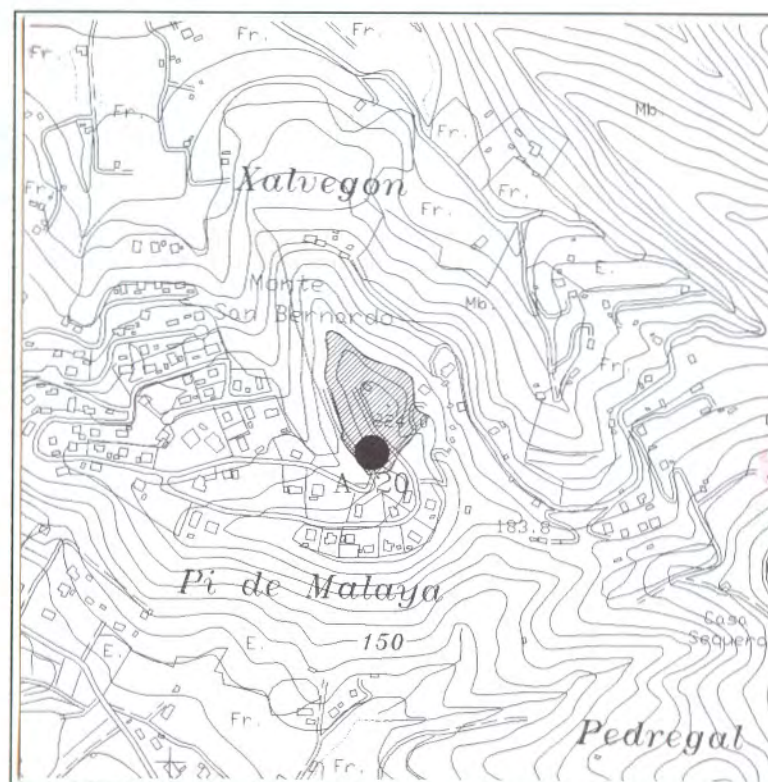

**DESCRIPCIÓN:** *Despoblado amurallado en lo alto del cerro.*

**OBSERVACIONES:** *Se descubrió en los años 40, realizándose una excavación arqueológica. Con motivo de la urbanización y construcción del deposito de agua, se iniciaron en 1978 las excavaciones arqueológicas que todavía continúan. Referencia I-134, Inventario de Bienes Inmuebles.*

# CATÁLOGO DE BIENES Y ESPACIOS PROTEGIDOS

A Y U N T A M I E N T O D E A L Z I R A - O F I C I N A D E L P L A N

## DATOS CULTURALES

**EXCAVACIONES:** *Década 1940 y desde 1978 hasta la actualidad.*

**TIPO DE YACIMIENTO:** *Asentamiento humano, poblado.*

**ADSCRIPCIÓN CULTURAL:** *Cultura bronce valenciano.*

**CRONOLOGÍA:** *II milenio a. C.*

## USOS y CONSERVACIÓN

**USO:** *Yacimiento arqueológico en estudio.*

**CONSERVACIÓN:** *Buena*

**PELIGRO DE DESTRUCCIÓN:** *Fuerte erosión, impacto cultural por la proximidad de parcelas edificables, y saqueos clandestinos.*

FICHA N°

**A-20/B**

## REGISTRO DE MATERIALES

LÍTICOS		Si
CERÁMICOS		Si
METÁLICOS		Si
HUESOS		Si
ESTRUCTURAS		Si
OTROS		Si

**FECHA DE LA TOMA DE DATOS:** *Junio de 1994*

**PROPIEDAD:** *Privada*

**DIRECTRICES PARTICULARES DE INTERVENCIÓN:** *Limpieza y mantenimiento del yacimiento. Evitar la proximidad de edificaciones. Reparación y consolidación de las estructuras descubiertas. Serán de aplicación el Título III, de la Ley 4/98, de 11 de Junio del Patrimonio Cultural Valenciano.*

**FUENTES Y REFERENCIAS:**