

# CATÁLOGO DE BIENES Y ESPACIOS PROTEGIDOS

AYUNTAMIENTO DE ALZIRA - OFICINA DEL PLAN

**DENOMINACIÓN:** Cova de Alfonso

**LOCALIZACIÓN:** Partida del Plà de Corbera.

**Nº CATASTRAL:** Polígono 12 Parcela 20.

## INVENTARIO ARQUEOLÓGICO

FICHA Nº

**A-22/A**

**CLASIFICACION DEL SUELO:**  
Suelo no Urbanizable (SNUPP)

**GRADO DE INTERÉS:**  
Medio

**PROTECCIÓN:**  
Tutela Arqueológica

**DIRECTRICES PART.:**  
ver en ficha /B

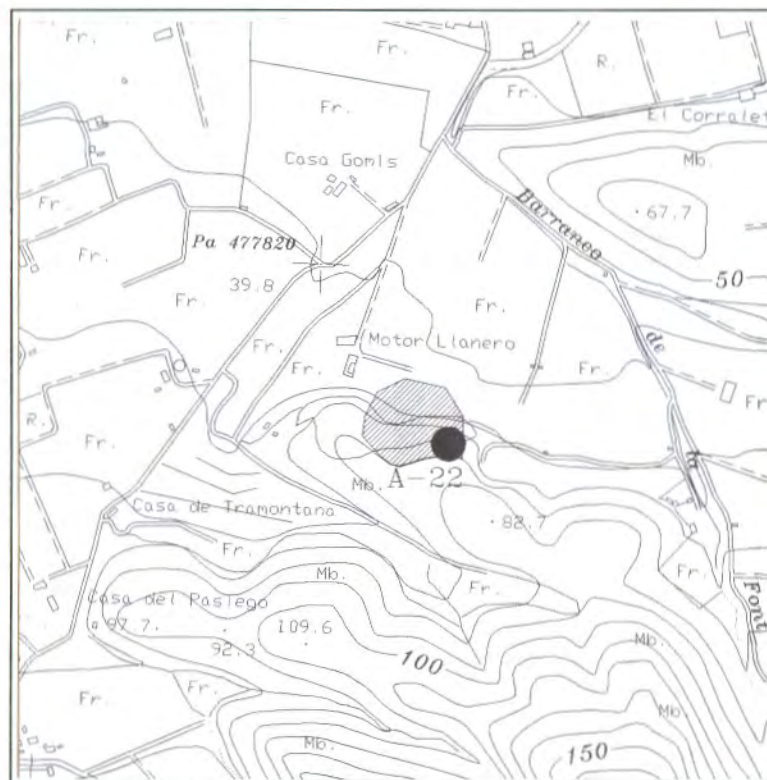

**DESCRIPCIÓN:** Se trata de una colina de grandes dimensiones, aprovechándose la pared rocosa y su cornisa como abrigo. A finales de los años 80 se transformo abancalandose para el cultivo de cítricos, alterándose seriamente el yacimiento.

**OBSERVACIONES:** Esta atravesado por la división de termino de Corbera. Pendiente de remitir ficha inventario a la Dirección General de Patrimonio Artístico.

# CATÁLOGO DE BIENES Y ESPACIOS PROTEGIDOS

AYUNTAMIENTO DE ALZIRA - OFICINA DEL PLAN

## DATOS CULTURALES

**EXCAVACIONES:** *Si*

**TIPO DE YACIMIENTO:** *Asentamiento humano con abrigo rocoso.*

**ADSCRIPCIÓN CULTURAL:** *Neolítico-Hierro I*

**CRONOLOGÍA:** *III-I milenio a. C.*

## USOS y CONSERVACIÓN

**USO:** *Agrícola*

**CONSERVACIÓN:** *Mala*

**PELIGRO DE DESTRUCCIÓN:** *Transformaciones agrícolas que afectan al subsuelo y saqueos clandestinos.*

FICHA N°

**A-22/B**

## REGISTRO DE MATERIALES

LÍTICOS		<i>Si</i>
CERÁMICOS		<i>Si</i>
METÁLICOS		
HUESOS		<i>Si</i>
ESTRUCTURAS		<i>Si</i>
OTROS		

**FECHA DE LA TOMA DE DATOS:** *Junio de 1994*

**PROPIEDAD:** *Particular*

**DIRECTRICES PARTICULARES DE INTERVENCIÓN:** *Control y seguimiento de las transformaciones agrícolas o de cualquier índole que se puedan realizar, afectando al yacimiento. Será de aplicación el Título III, de la Ley 4/98, de 11 de Junio del Patrimonio Cultural Valenciano.*

**FUENTES Y REFERENCIAS:**