

CATÁLOGO DE BIENES Y ESPACIOS PROTEGIDOS

AYUNTAMIENTO DE ALZIRA - OFICINA DEL PLAN

DENOMINACIÓN: Puntal de la Rambla de la Senyora

LOCALIZACIÓN: La Garrofera, junto Rambla Senyora.

Nº CATASTRAL: S/Ref. Catastral.

INVENTARIO ARQUEOLÓGICO

FICHA Nº

A-23/A

CLASIFICACION DEL SUELO:

Suelo no Urbanizable (SNUPP)

GRADO DE INTERÉS:

Alto

PROTECCIÓN:

Tutela Arqueológica

DIRECTRICES PART.:

ver en ficha /B

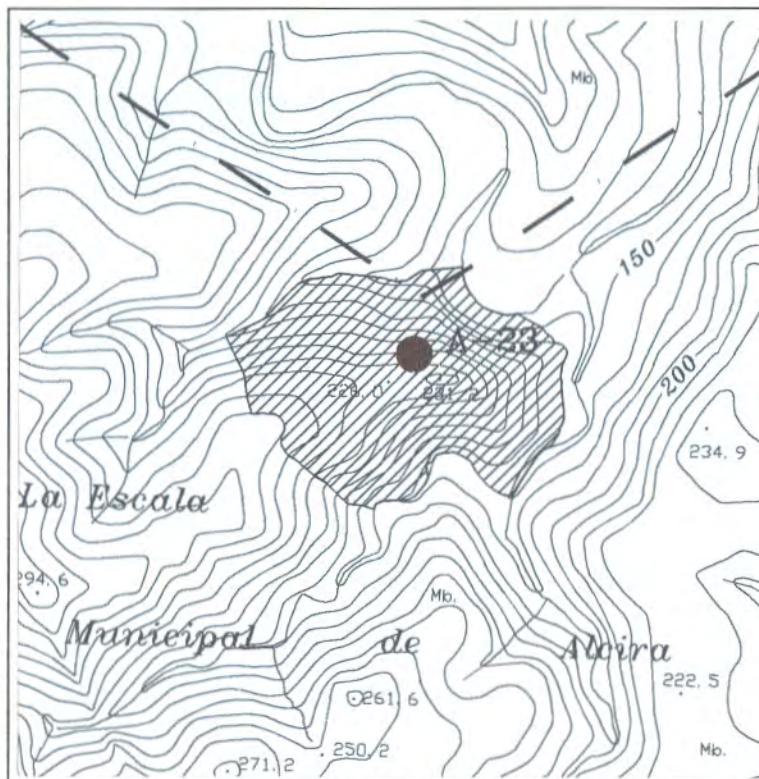

DESCRIPCIÓN: Se trata de un poblado del Bronce valenciano, situado en un paso estratégico que enlaza la Ribera con las Serranías a través de esta Rambla, conservándose algunas estructuras del mismo.

OBSERVACIONES: Pendiente de remitir ficha inventario a la Dirección General de Patrimonio Artístico.

CATÁLOGO DE BIENES Y ESPACIOS PROTEGIDOS

A Y U N T A M I E N T O D E A L Z I R A - O F I C I N A D E L P L A N

DATOS CULTURALES

EXCAVACIONES: *Prospecciones*

TIPO DE YACIMIENTO: *Poblado*

ADSCRIPCIÓN CULTURAL: *Bronce valenciano*

CRONOLOGÍA: *II milenio a. C.*

USOS y CONSERVACIÓN

USO: *Ninguno*

CONSERVACIÓN: *Regular*

PELIGRO DE DESTRUCCIÓN: *Transformaciones paisajísticas, aprovechamiento agrícola del suelo, urbanizaciones y saqueos clandestinos.*

FICHA N°

A-23/B

REGISTRO DE MATERIALES

LÍTICOS		<i>Si</i>
CERÁMICOS		<i>Si</i>
METÁLICOS		
HUESOS		
ESTRUCTURAS		<i>Si</i>
OTROS		<i>Si</i>

FECHA DE LA TOMA DE DATOS: *Junio de 1994*

PROPIEDAD:

DIRECTRICES PARTICULARES DE INTERVENCIÓN: *Vigilancia y control del yacimiento. Será de aplicación el Título III, de la Ley 4/98, de 11 de Junio del Patrimonio Cultural Valenciano.*

FUENTES Y REFERENCIAS:

Carta arqueológica de la Ribera. A. Martínez. C.P. Luis Vives. 1984.