

CATÁLOGO DE BIENES Y ESPACIOS PROTEGIDOS

AYUNTAMIENTO DE ALZIRA - OFICINA DEL PLAN

DENOMINACIÓN: *Puntal de Tous Nou*

LOCALIZACIÓN: *La Garrofera. Monte El Palmeral.*

Nº CATASTRAL: *S/Ref. Catastral.*

INVENTARIO ARQUEOLÓGICO

FICHA Nº

A-24/A

CLASIFICACION DEL SUELO:

Suelo no Urbanizable (SNUPP)

GRADO DE INTERÉS:

Alto

PROTECCIÓN:

Tutela Arqueológica

DIRECTRICES PART.:

ver en ficha /B

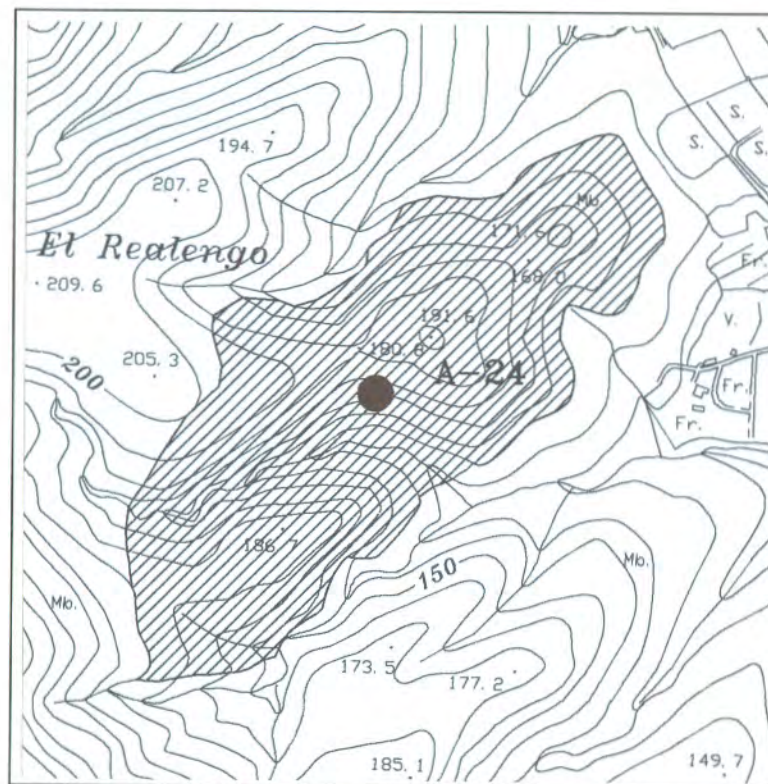

DESCRIPCIÓN: *Pequeño poblado en un espolón montañoso que se asoma a la Ribera. Se aprecian los muros que lo conforman, siendo interesante el acceso y la situación estratégica del poblado.*

OBSERVACIONES: *Pendiente de remitir ficha inventario a la Dirección General de Patrimonio Artístico.*

CATÁLOGO DE BIENES Y ESPACIOS PROTEGIDOS

AYUNTAMIENTO DE ALZIRA - OFICINA DEL PLAN

DATOS CULTURALES

EXCAVACIONES: *Prospecciones*
TIPO DE YACIMIENTO: *Poblado*
ADSCRIPCIÓN CULTURAL: *Bronce valenciano*
CRONOLOGÍA: *II milenio a. C.*

USOS y CONSERVACIÓN

USO: *Ninguno*
CONSERVACIÓN: *Regular*
PELIGRO DE DESTRUCCIÓN: *Urbanización del suelo, transformaciones agrícolas y saqueos clandestinos.*

FICHA Nº

A-24/B

REGISTRO DE MATERIALES

LÍTICOS		<i>Si</i>
CERÁMICOS		<i>Si</i>
METÁLICOS		
HUESOS		<i>Si</i>
ESTRUCTURAS		<i>Si</i>
OTROS		<i>Si</i>

FECHA DE LA TOMA DE DATOS: *Junio de 1994*

PROPIEDAD:

DIRECTRICES PARTICULARES DE INTERVENCIÓN: *Control y vigilancia del yacimiento. Será de aplicación el Título III, de la Ley 4/98, de 11 de Junio del Patrimonio Cultural Valenciano.*

FUENTES Y REFERENCIAS:

Carta arqueológica de la Ribera. A. Martínez. C.P. Luis Vives. 1984.