

CATÁLOGO DE BIENES Y ESPACIOS PROTEGIDOS

AYUNTAMIENTO DE ALZIRA - OFICINA DEL PLAN

DENOMINACIÓN: Parajes de la Casella y Murta

LOCALIZACIÓN: Sierra de Corbera y la Murta

Nº CATASTRAL: Polígono 56.

INVENTARIO ARQUEOLÓGICO

FICHA Nº

A-25/A

CLASIFICACION DEL SUELO:

Suelo no Urbanizable (SNUPA)

GRADO DE INTERÉS:

Alto

PROTECCIÓN:

Tutela Arqueológica

DIRECTRICES PART.:

ver en ficha /B

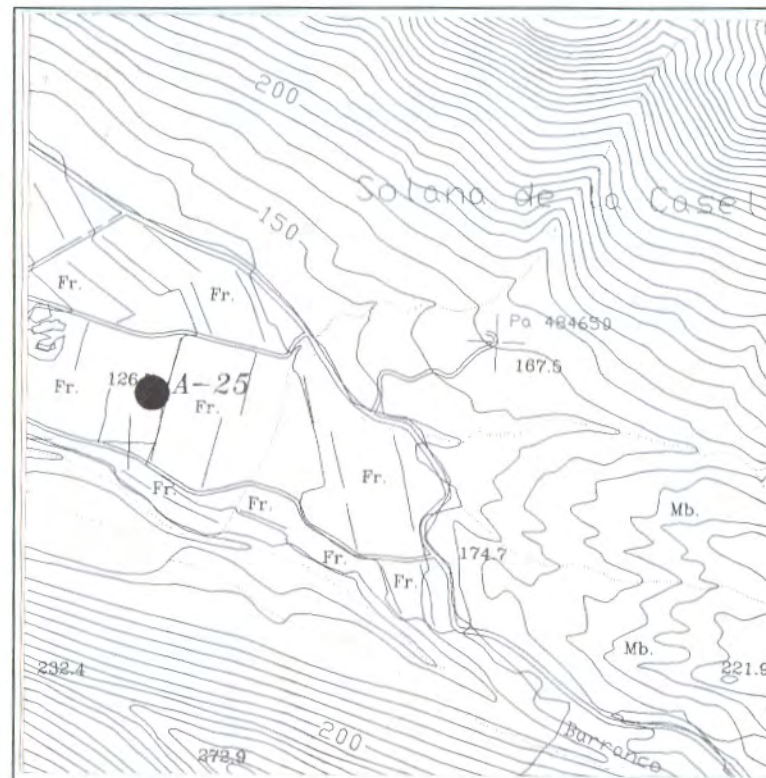

DESCRIPCIÓN: Zona arqueológica con abundantes cerros, valles, fuentes, cuevas... con restos arqueológicos en estudio.

OBSERVACIONES: Esta amplia área esta en proceso de estudio. Referencia I-81, I-102, I-103, I-130, I-131, Inventario de Bienes Inmuebles.

CATÁLOGO DE BIENES Y ESPACIOS PROTEGIDOS

A Y U N T A M I E N T O D E A L Z I R A - O F I C I N A D E L P L A N

DATOS CULTURALES

EXCAVACIONES: *Prospecciones arqueológicas*

TIPO DE YACIMIENTO: *Asentamientos humanos*

ADSCRIPCIÓN CULTURAL: *Prehistoria*

CRONOLOGÍA: *Amplia*

USOS y CONSERVACIÓN

USO: *Forestal.*

CONSERVACIÓN: *Buena*

PELIGRO DE DESTRUCCIÓN: *Erosión, expoliación, saqueos clandestinos y transformaciones paisajísticas y/o agrícolas.*

FICHA N°

A-25/B

REGISTRO DE MATERIALES

LÍTICOS		
CERÁMICOS		
METÁLICOS		
HUESOS		
ESTRUCTURAS		
OTROS		

FECHA DE LA TOMA DE DATOS: *Junio de 1994*

PROPIEDAD:

DIRECTRICES PARTICULARES DE INTERVENCIÓN: *Control, seguimiento y estudio de las planificaciones o intervenciones que se realicen en esta área para ver su impacto en los bienes culturales que se puedan ver afectados. Será de aplicación el Título III, de la Ley 4/98, de 11 de Junio del Patrimonio Cultural Valenciano.*

FUENTES Y REFERENCIAS: