

CATÁLOGO DE BIENES Y ESPACIOS PROTEGIDOS

AYUNTAMIENTO DE ALZIRA - OFICINA DEL PLAN

DENOMINACIÓN: *Coveta de la muntanya assolada*

LOCALIZACIÓN: *Partida Pla de Corbera*

Nº CATASTRAL: *Polígono 12-13 Parcela 7-e*

INVENTARIO ARQUEOLÓGICO

FICHA Nº

A-5/A

CLASIFICACION DEL SUELO:
Suelo no Urbanizable (SNUPP)

GRADO DE INTERÉS:

Bajo

PROTECCIÓN:

Tutela Arqueológica

DIRECTRICES PART.:

ver en ficha /B

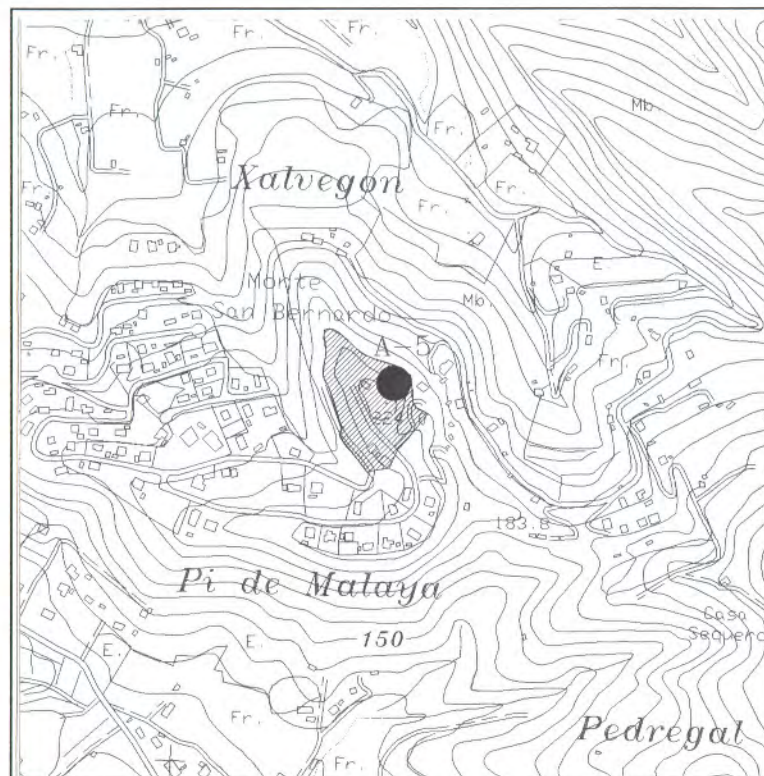
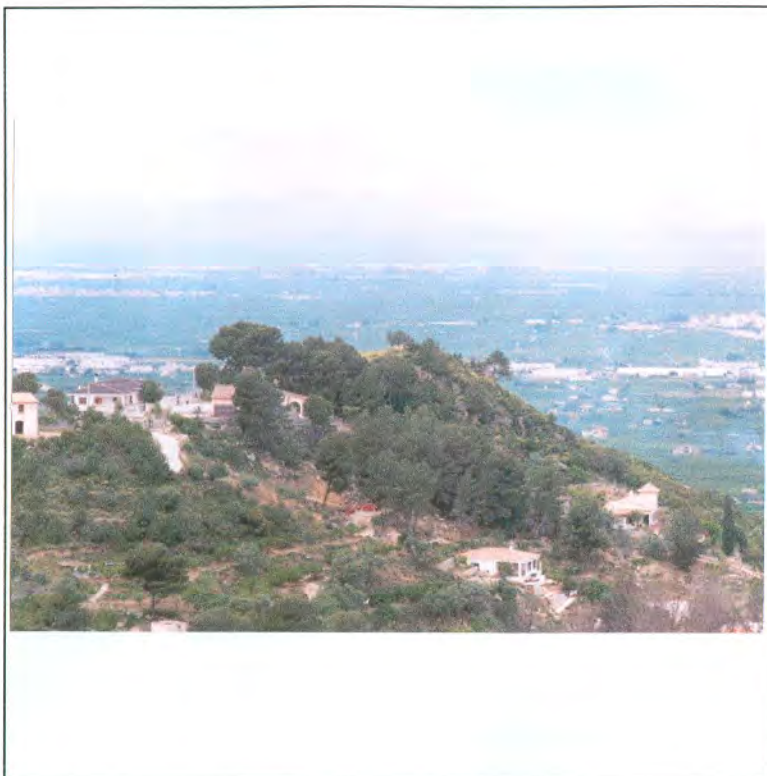

DESCRIPCIÓN: *Pequeña cueva de enterramientos situada en la parte baja del poblado de la Muntanya Assolada. No conserva ningún resto arqueológico en su interior por haber sido excavadas.*

OBSERVACIONES:

CATÁLOGO DE BIENES Y ESPACIOS PROTEGIDOS

A Y U N T A M I E N T O D E A L Z I R A - O F I C I N A D E L P L A N

DATOS CULTURALES

EXCAVACIONES: 1983

TIPO DE YACIMIENTO: Cueva de enterramientos

ADSCRIPCIÓN CULTURAL: Edad del bronce

CRONOLOGÍA: II milenio a.C.

USOS y CONSERVACIÓN

USO: Ninguno

CONSERVACIÓN: Excavada

PELIGRO DE DESTRUCCIÓN: Ninguno

FICHA N°

A-5/B

REGISTRO DE MATERIALES

LÍTICOS	Puntas de flechas de silex	Si
CERÁMICOS	Fragmentos a mano	Si
METÁLICOS		
HUESOS	Restos humanos y de fauna	Si
ESTRUCTURAS		
OTROS	Perlas de collar discoidales, malacofauna	Si

FECHA DE LA TOMA DE DATOS: Junio de 1994

PROPIEDAD: Albelda Roses, A.

DIRECTRICES PARTICULARES DE INTERVENCIÓN: Evitar su destrucción como fenómeno natural y yacimiento arqueológico. Será de aplicación el Título III, de la Ley 4/98, de 11 de Junio del Patrimonio Cultural Valenciano.

FUENTES Y REFERENCIAS:

Ferrer Clari, A. (1985). Aportación al estudio del poblamiento en la zona Sur de la Ribera del Xúquer, durante la Cultura del Bronce Valenciano. Memoria de Licenciatura. Inédita.

Martínez Pérez, A. (1984). Carta arqueológica de la Ribera Public. Col.legi Lluís Vives.

Enguix Alemany, R. y Martí Oliver, B. (18988). La Cultura del Bronce Valenciano y la Muntanya Assolada d'Alzira. Aproximación al estado actual de la investigación. Valencia. 1988, Pag. 241 a 250.