

# CATÁLOGO DE BIENES Y ESPACIOS PROTEGIDOS

AYUNTAMIENTO DE ALZIRA - OFICINA DEL PLAN

**DENOMINACIÓN:** Abrics del barranc del Xavegó

**LOCALIZACIÓN:** Partida Javelgon

**Nº CATASTRAL:** Polígono 12 Parcela 26

## INVENTARIO ARQUEOLÓGICO

FICHA Nº

# A-6/A

**CLASIFICACION DEL SUELO:**  
Suelo no Urbanizable (SNUPA)

**GRADO DE INTERÉS:**  
Bajo

**PROTECCIÓN:**  
Tutela Arqueológica

**DIRECTRICES PART.:**  
ver en ficha /B

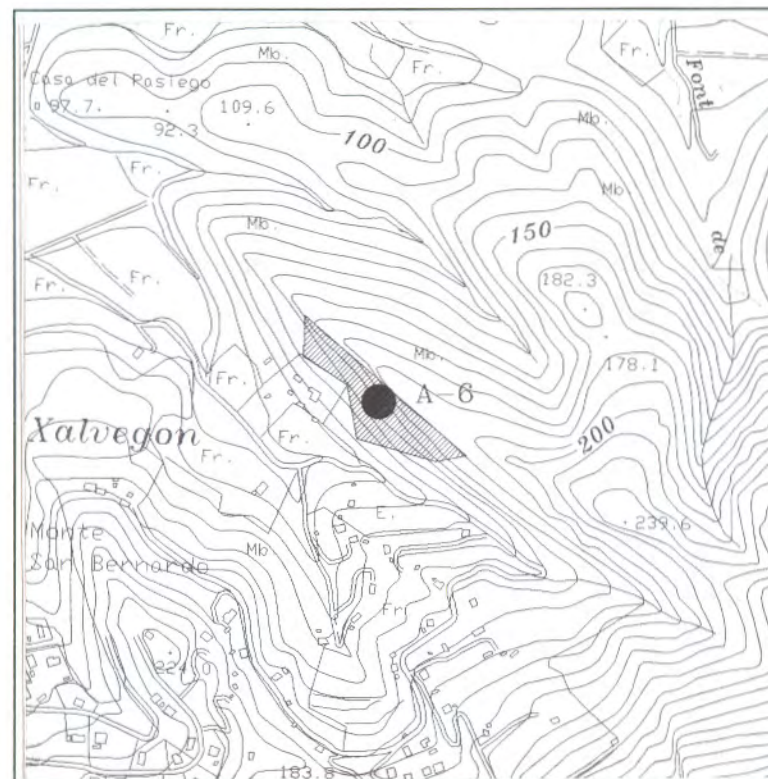

**DESCRIPCIÓN:** Abrigo formado por una gran roca desprendida que le da apariencia de cueva. Dimensiones aproximadas: 10 m. de profundidad, 5 de anchura y 6 m. de altura.

**OBSERVACIONES:**

# CATÁLOGO DE BIENES Y ESPACIOS PROTEGIDOS

AYUNTAMIENTO DE ALZIRA - OFICINA DEL PLAN

## DATOS CULTURALES

**EXCAVACIONES:** Ninguna

**TIPO DE YACIMIENTO:** Abrigo

**ADSCRIPCIÓN CULTURAL:** Edad del bronce

**CRONOLOGÍA:** 1700-1300 a.C.

## USOS y CONSERVACIÓN

**USO:**

**CONSERVACIÓN:** Algunos desprendimientos

**PELIGRO DE DESTRUCCIÓN:** Saqueos clandestinos y aterrazamientos.

FICHA Nº

**A-6/B**

## REGISTRO DE MATERIALES

LÍTICOS	Esquirlas de sílex, algunas con retoques marginales	Si
CERÁMICOS	Cerámica lisa a mano	Si
METÁLICOS		
HUESOS	Algunos restos	Si
ESTRUCTURAS		
OTROS		

**FECHA DE LA TOMA DE DATOS:** Junio de 1994

**PROPIEDAD:** Gares Ferrer, R.

**DIRECTRICES PARTICULARES DE INTERVENCIÓN:** Evitar su destrucción. Será de aplicación el Título III, de la Ley 4/98, de 11 de Junio del Patrimonio Cultural Valenciano.

### FUENTES Y REFERENCIAS:

Martínez Pérez, A. (1984). Carta arqueológica de la Ribera. Public. Col.legi Lluís Vives. Alzira, 1984.

Ferrer Clari, A. (1985). Aportación al estudio del poblamiento en la zona Sur de la Ribera del Xúquer, durante la Cultura del Bronce Valenciano. Tesis de Licenciatura. Inédita.