

# CATÁLOGO DE BIENES Y ESPACIOS PROTEGIDOS

AYUNTAMIENTO DE ALZIRA - OFICINA DEL PLAN

**DENOMINACIÓN:** *Cabeçol de les Valletes*  
**LOCALIZACIÓN:** *Partida La Casella*  
**Nº CATASTRAL:** *Polígono 26-2 Parcelas 11-a, 39 y 42*

## INVENTARIO DE BIENES INMUEBLES

FICHA Nº

**I-132/A**

**ZONA DE ORDENANZAS:**  
*Suelo no Urbanizable (SNUPP)*

**GRADO DE INTERÉS:**  
*Alto*

**INTERÉS INTERIOR:**  
*-*

**PROTECCIÓN:**  
*Integral*

**DIRECTRICES PART. :**  
*ver en ficha /B*

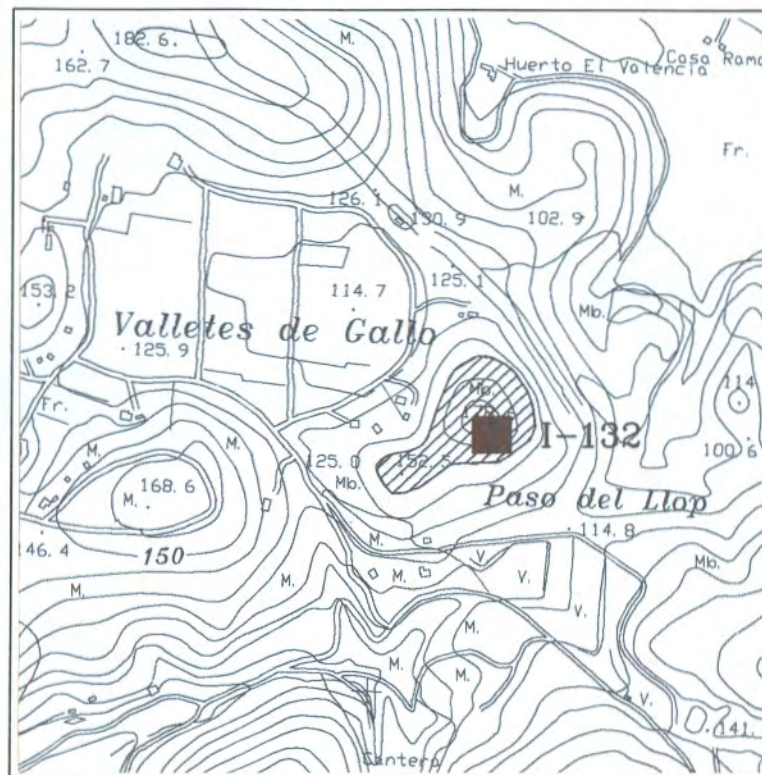

### FECHA Y AUTOR:

**DESCRIPCIÓN:** *Poblado de tamaño medio situado en la cima de una colina.*

**OBSERVACIONES:** *Se trata de un poblado en altura, donde se conservan las terrazas y los muros que las conforman, sobre todo por sus flancos septentrionales. Es uno de los pocos asentamientos atribuidos al final del tercer milenio y principios del segundo localizado en este sector del término, rodeado de numerosas cuevas de enterramientos. En aceptable estado de conservación. También conocido como "Muntanyeta dels Galls". Referencia A-2 Inventario Arqueológico.*

### ELEMENTOS IMPROPIOS:

### ELEMENTOS DE INTERÉS:

# CATÁLOGO DE BIENES Y ESPACIOS PROTEGIDOS

AYUNTAMIENTO DE ALZIRA - OFICINA DEL PLAN

## DATOS DE LA PARCELA

**Nº CATASTRAL:** Polígono 26-2 Parcelas 11-a, 39 y 42  
**LONGITUD DE FACHADA:** m  
**FONDO:** m  
**SUPERFICIE:** m<sup>2</sup>

## EDIFICACIÓN Y USOS

**Nº DE PLANTAS:**  
**ALTURA:**  
**USO DE LA PLANTA BAJA:**  
**USO DEL RESTO DE PLANTAS:**

FICHA Nº

**I-132/B**

ELEMENTO	TIPO o MATERIAL	ESTADO
ESTRUCTURA		
MUROS		
FORJADOS		
CUBIERTA		
REMATE		
DINTELES		
ELEMENTOS VOLADOS		
CARPINTERIA		
REJERIA		
BAJANTES		
HUMEDADES		
REVESTIMIENTOS		
PINTURAS		
ELEM. ORNAMENTALES		

B : buen estado  
LP: d. leves puntuales  
LE: d. leves extendidos  
GP: d. graves puntuales  
GE: d. graves extendidos

## ASPECTO GLOBAL:

**FECHA DE LA TOMA DE DATOS:** Junio de 1994

**PROPIEDAD:** Municipal, Moll Gimeno D., Garrigues Borrull

**DIRECTRICES PARTICULARES DE INTERVENCIÓN:**

**FUENTES Y REFERENCIAS:**

Ferrer Clari, A. (1985). Aportación al estudio del poblamiento en la zona Sur de la Ribera del Xúquer. Memoria de Licenciatura. Inédita.  
Llavador Forquet, D. y Ferrer Clari, A. (1987). Aportación al estudio del poblamiento en la zona Sur de la Ribera del Xúquer. Al-Gezira 3. Public. Ajuntament d'Alzira.  
Martínez Pérez, A. (1985). La Cultura del Bronce Valenciano en la Ribera. Al-Gezira 1. Public. Ajuntament d'Alzira.